

FACHADA LESTE
ESC: 1/100

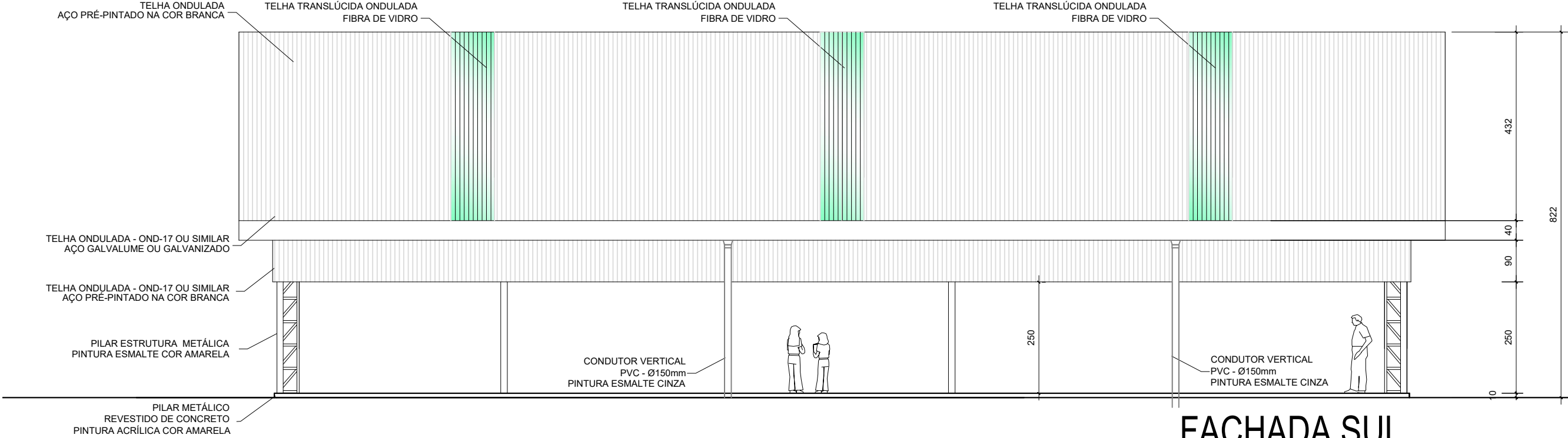

FACHADA SUL
ESC: 1/100



PREFEITURA MUNICIPAL DE SANT'ANA DO LIVRAMENTO
CIDADE SÍMBOLO DA INTEGRAÇÃO DO MERCOSUL
SECRETARIA MUNICIPAL DE PLANEJAMENTO E MEIO AMBIENTE
DEPD - DEPARTAMENTO DE PLANO DIRETOR
RUA ALAN KARDEC, Nº 55 - FONE (55) 3968-II26

OBRA: QUADRA POLIESPORTIVA - ESCOLA MUNICIPAL SALDANHA MARINHO

ENDEREÇO: RUA DR. FIALHO 300

SECRETARIA DE PLANEJAMENTO

PREFEITURA MUNICIPAL

PROJETO: SIBELE ROSADILLA
ARQUITETA E URBANISTA
CAU A 27594-8

APROVAÇÕES:

OBSERVAÇÕES:

OBRA DESTINADA A ACOLHER QUADRA POLIESPORTIVA.
OBRA EM ESTRUTURA METÁLICA
RUA DR. FIALHO 300 - ESCOLA MUNICIPAL SALDANHA MARINHO

PROJETO ARQUITETÔNICO

ESCALAS: 1/100	PRANCHA: FACHADAS	A ARQUITETÔNICO
ÁREA PAVIMENTADA: 339,30m²	ÁREA COBERTA: 444,15m²	
DATA: MAIO 2020		PRANCHA: 04/05